

**PLANKARTA**

- GRUNDKARTA  
Upprättad enligt fotografmetrisk metod inom Samrådsutredningsområdet i februari 2017
- Jonas Nilsson  
Teknisk Lantmätare
- Grundkartebeteckningar upprättade enligt Lantmäteriverket föreskrifter, HMK
- Viktigare grundkartebeteckningar
- Kommungräns
  - Traktsgräns
  - Kvarterstraktsgräns
  - Fastighetsgräns
  - Väg
  - Staket
  - Mur
  - Bef byggnader, husku inmätt
  - Bef byggnader, takku inmätt
  - Nivåkurvor i meter över havets nivå
  - Koordinatsystem
- TÄBY KYRKBY 2:1  
PRÄSTGÅRDEN 2:1
- Trak- eller kvartersnamn och Registernummer för fastighet  
Fornlämning  
Fornlämningsområde  
Använt gathöjd
- Måttskala 1:1  
Koordinatsystem: Plan/SWEREF 99 10 00  
Höjd: RH0000

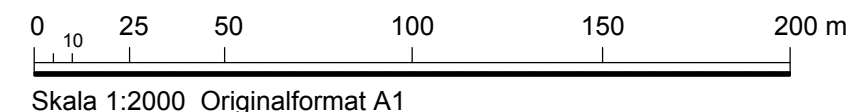

**INFORMATION**

- Till planen hör:
- planbeskrivning
  - miljökonsekvensbeskrivning
  - samrådsredogörelse
  - fastighetsförteckning

Planen är upprättad enligt plan- och bygglagen 2010:900, före 2 januari 2015.

**UPPLYSNINGAR OM FORNLÄMNINGAR**

Samråd ska ske med länsstyrelsen före eventuella åtgärder eller ingrepp i fornlämning och dess närområde. Om en fornlämning påträffas under grävning eller annat arbete, ska arbetet omedelbart avbrytas till den del fornlämningen berörs. Den som leder arbetet ska omedelbart anmäla förhållandet hos länsstyrelsen. (Kulturminneslagen 2 kap. 10§)

RAÅ Täby 12:1 Gravfält

**PLANBESTÄMMELSER**

Följande gäller inom områden med nedanstående beteckningar. Endast angiven användning och utformning är tillåten. Bestämmelser utan beteckning gäller inom hela planområdet.

**GRÄNSER**

- Planområdesgräns
- - - Användningsgräns
- - - Egenskapsgräns

**ANVÄNDNING AV MARK**

*Allmänna platser*

- LOKALGATA** Lokaltrafik
  - GCVÄG** Gång- och cykelväg
  - NATUR** Naturområde
- Kvartersmark*
- R1** Idrott
  - B** Bostäder
  - E** Nätstation

**BEGRENSNINGAR AV MARKENS BEBYGGANDE**

- Byggnad får ej uppföras
- Mark där endast kompletterande byggnader och anläggningar för idrotts behov får uppföras. Maximal byggnadsarea uppgår till 2600 kvm. Största enskilda byggnadsarea uppgår till 2000 kvm. Högsta tillåtna nockhöjd över nollplanet uppgår till +35,5 meter
- u Marken skall vara tillgänglig för allmännyttiga underjordiska ledningar

**UTNYTTJANDEGRAD/FASTIGHETSINDELNING**

- e1 Högst 50% av fastighetens area får bebyggas
- e2 Största sammanlagda byggnadsarea är 5850 kvm
- e3 Största tillåtna byggnadsarea är 90 kvm för föreningslokal  
Största tillåtna byggnadsarea för skärmtak uppgår till 33 kvm  
Största tillåtna byggnadsarea för förråd uppgår till 12 kvm

**MARKENS ANORDNANDE (utformning av kvartersmark)**

- n1 Marken skall hållas öppen och inte tillåtas växa igen med buskar och träd
- n2 Marken får inte hårdgöras
- n3 Marken ska vara tillgänglig för dagvattenhantering

**PLACERING, UTFORMNING, UTFÖRANDE**

- ◊+00.0◊ Högsta nockhöjd i meter över nollplanet
- ◊0.0◊ Högsta nockhöjd i meter
- 22-30 Minsta resp. största taklutning i grader
- f Byggnad utförs med sadeltak och till en maximal byggnadshöjd av 3,7 meter. Byggnadshöjd och byggnadens bredd ska ha förhållandet 1:2
- ◊+3.0◊ Lägsta nivå i meter över nollplanet för schaktning, sprängning, borrhning eller andra ingrepp i undergrunden. Nivån får underskidas för allmännyttiga underjordiska ledningar och tunnlar.

**RISK- OCH STÖRNINGSSKYDD**

- m1 Bullerskärm får uppföras
- m2 Ljuddämpad sida ska ordnas för bostäder. Källare får ej anordnas

**ADMINISTRATIVA BESTÄMMELSER**

- Genomförandetiden är 5 år från den dag planen vinner laga kraft
- Kommunen är huvudman för allmän plats
- Planavgift ska tas ut vid bygglov enligt fastställt taxa
- a1 Marklov krävs för markåtgärder

**ILLUSTRATION**

- Illustrationslinje
- Stensträng
- Förmodad stensträng
- Gräns för fornlämning
- Bullerskärm
- (+22.9) Föreslagen markhöjd
- golfbana Illustrationstext

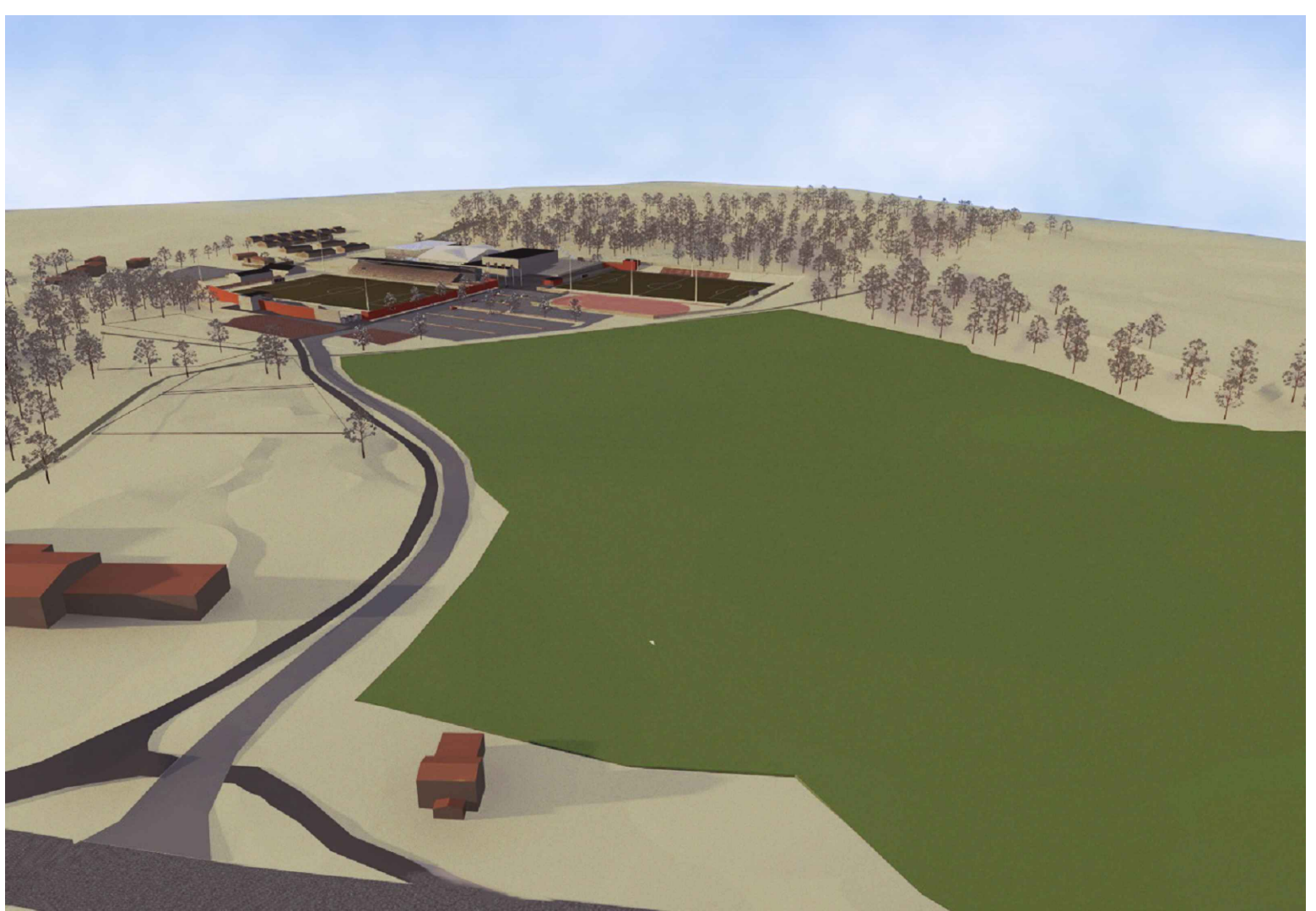

Vy över planområdet från Prästgårdsvägen

**TÄBY** Antagandehandling

Detaljplan Täby IP mm  
del av fastigheterna Prästgården 2:1, 2:5 m.fl.  
Täby kyrkby

Upprättad den 27 feb 2017 på samhällsutvecklingskontoret av

Helena Purmonen tf planchef	Annelie Mellin planarkitekt			Reviderad 2017-06-20
	Instans	Datum	Godkänd för antagande	Instans
Planuppdrag	USM	2014-12-15	Godkänd för antagande	
Godkänd för samråd	SBN	2016-04-19	Antagen	
Godkänd för granskning	SBN	2017-03-21	Laga kraft	

Genomförandetiden börjar 0000-00-00 och slutar 0000-00-00