

ANMÄRKNING

NÄTSTATIONEN GJUTS MOT BEFINTLIGT BADHUS
MED MELLANLIGGANDE GLJDSKIKT.

HÅRGJORD YTA UTFÖRS PÅ FRAMSIDAN AV STATIONEN
I FORM AV EN NEDSÄNKT TRAPPA GJUTEN I BETONG.

RITNING PLANVY, SEKTION OCH FASADER: 202

KOORDINATSYSTEM: SWEREF 99 18 00
HÖJDFERRENSYSTEM: RH2000

KOORDINATER NY NÄTSTATION

X1=6592101,587
Y1=153722,502

X2=6592107,843
Y2=153716,748

X3=6592111,939
Y3=153721,200

X4=6592106,235
Y4=153726,447

X5=6592105,118
Y5=153725,233

X6=6592104,566
Y6=153725,741

T Ä B Y K O M M U N
Stadsbyggnadsnämnden

2015 -12- 04

BN 2015-1301

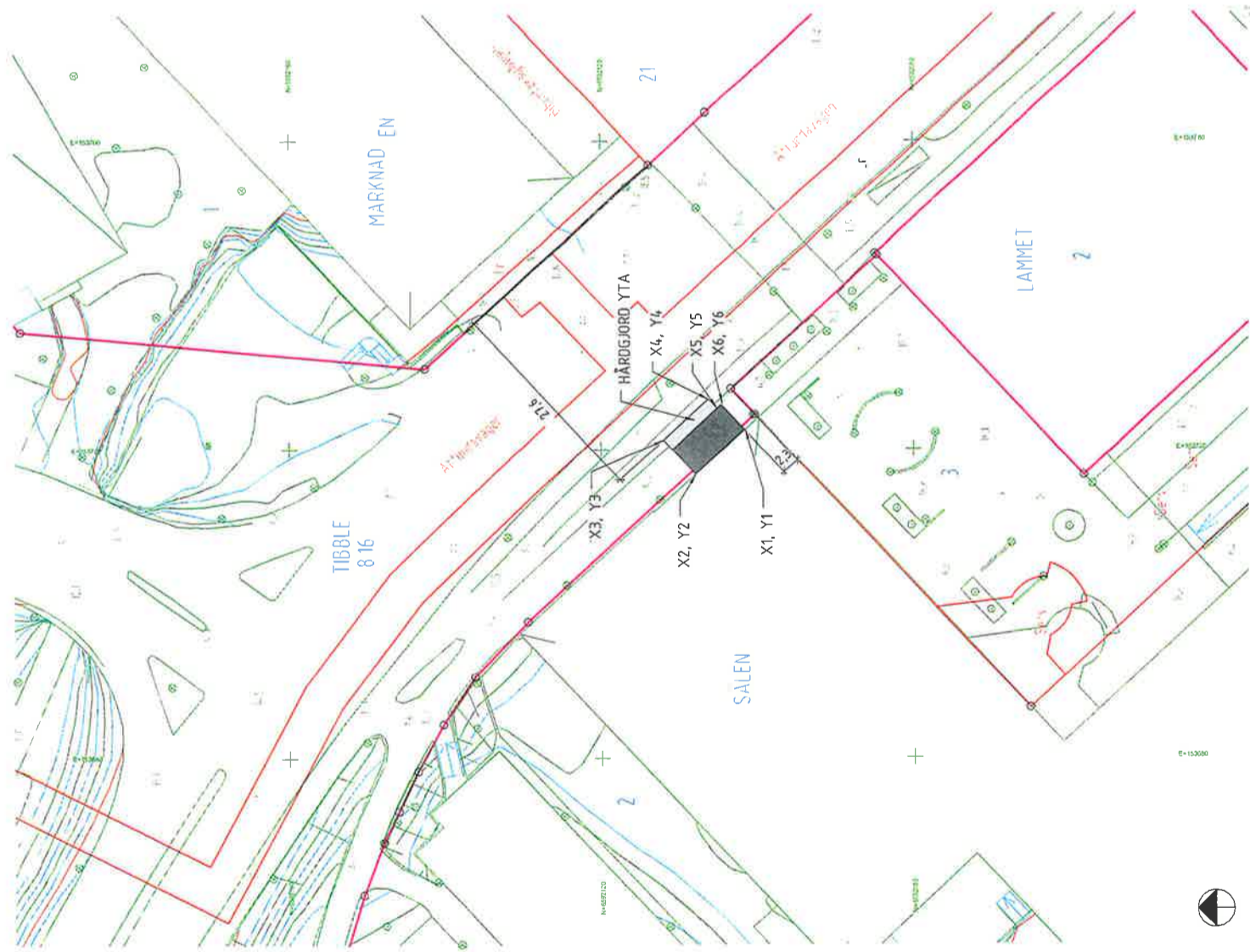

SITUATIONSPLAN
1 : 400

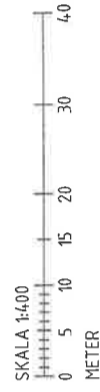

BYGGLOVSHANDLING

ELLEVIÖ
www.ellevio.se

PROJEKTANT	ELLEVIÖ AB	PROJEKTNR.	SA59035
REVISOR	KRG	DATE	2015-12-03
REVISORID	6070325	PROJEKT	SA59035
KONTROLLANT	ESD	DATE	2015-12-03
KONTROLLANTID	1440 / A3	PROJEKT	201

NS ATTUNDAVÄGEN 5

SITUATIONSPLAN

PROJEKTNR.

SA59035

PROJEKT

201

SKALA 1:400

METER

NÄTSTATION

PLANVY, SEKTION OCH FASADER

KULÖR TAK: GRÅ NCS 7502-Y
KULÖR FASAD: STOCKHOLMSVIT S 0502-Y

RITNING SITUATIONSPLAN: 201

TÄBY KOMMUN
Stadsbyggnadsnämnden
2015-12-04
BN 2015-1301

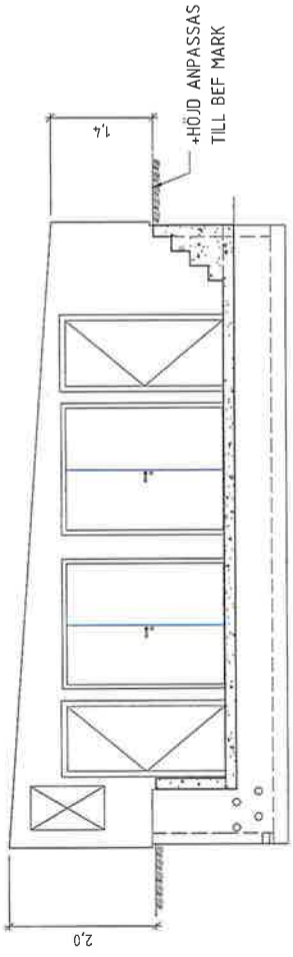

FASAD_NORDOST
1 : 50

SE TYPSEKTION

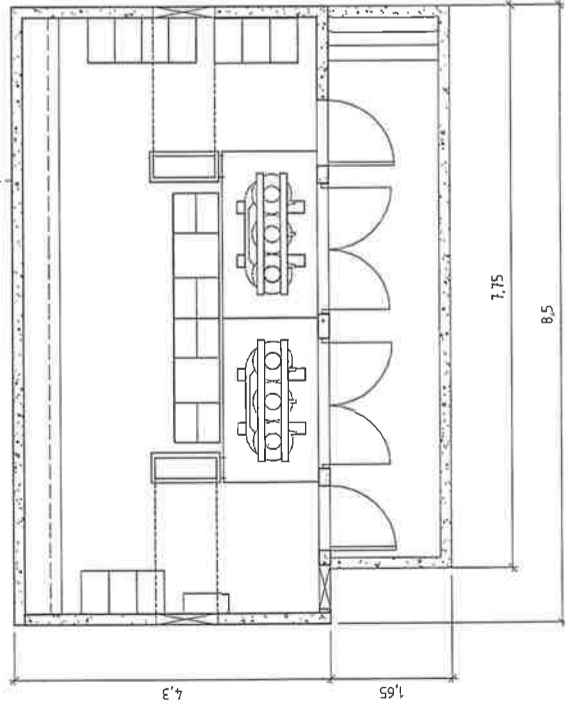

PLANVY
1 : 50

SE TYPSEKTION

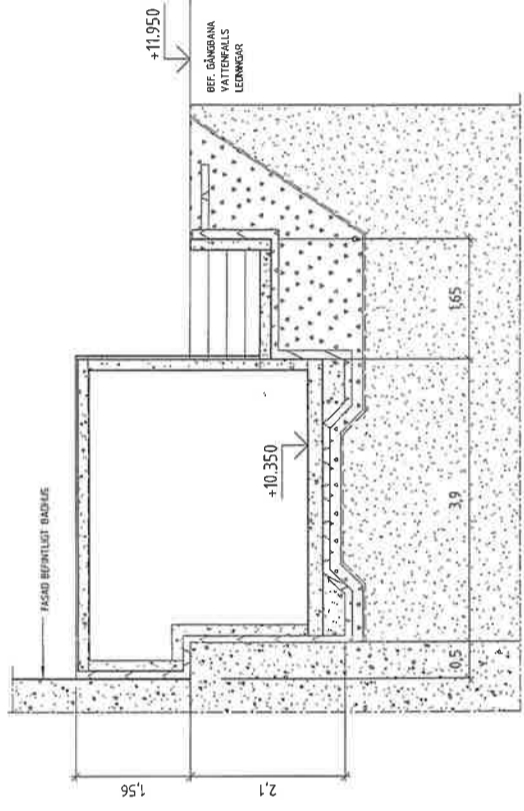

TYPSEKTION - ANSLUTNING BEF. FASAD
1 : 50

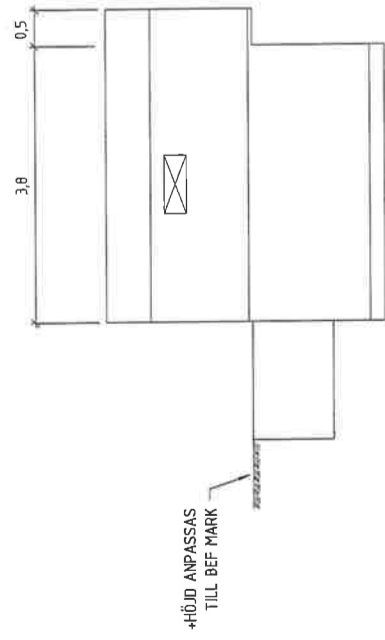

FASAD_NORDVÄST
1 : 50

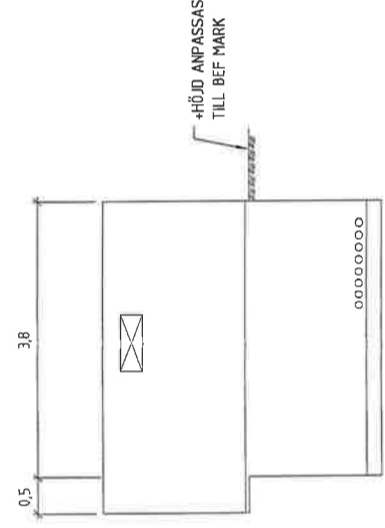

FASAD_SYDOST
1 : 50

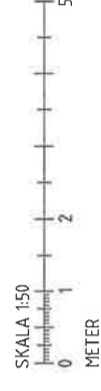

BYGGLOVSHANDLING



ELLEVIO
www.ellevio.se

NS ATTUNDAVÄGEN 5
PLANVY, SEKTION OCH FASADER

PROJEKTNR. SA59035

202

BYGGLOVSHANDLING	BYGGLOVSHANDLING	BYGGLOVSHANDLING	BYGGLOVSHANDLING
BYGGLOVSHANDLING	BYGGLOVSHANDLING	BYGGLOVSHANDLING	BYGGLOVSHANDLING
BYGGLOVSHANDLING	BYGGLOVSHANDLING	BYGGLOVSHANDLING	BYGGLOVSHANDLING
BYGGLOVSHANDLING	BYGGLOVSHANDLING	BYGGLOVSHANDLING	BYGGLOVSHANDLING