

Net4Mobility

Box 1107

164 22 Kista

Hej!

Här kommer ditt beslut om bygglov för uppsättande av teletorn och 3 teknikbodar på fastigheten SÖDERSÄTTRA 4:23,

Det är viktigt att du läser igenom hela beslutet med tillhörande information. Där finns upplysningar som du ska känna till.

Har du frågor om ditt ärende är du välkommen att ringa till mig på telefonnummer 08-579 210 00. Du kan också mejla till mhn@sollentuna.se.

Vänliga hälsningar

Firooz Azam

Miljö- och byggnadskontoret

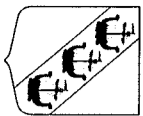
Dnr 2015.469
Beslut S D §1140Net4Mobility
Box 1107
164 22 Kista**Beslut om bygglov för uppsättande av teletern och 3 teknikbodar på fastigheten SÖDERSÄTTTRA 4:23,****Beslut**

1. Bygglov beviljas enligt 9 kap. 31 § plan- och bygglagen (2010:900), PBL. Tillkommande byggnadsarea är ca 17m².
2. Avgiften för bygglov är 24 300 kronor. Faktura skickas separat.

Handlingar som ingår i beslutet

- Situationsplan, inkom 2015-06-25
- Planritningar, fasadritningar och sektioner, inkom 2015-04-24.

Plan och strandskyddsförutsättningar

Fastigheten är belägen utanför planlagt område.

Platsen för teletern och teknikboden ligger ca 250 meter från strandkanten på Rösjön inom strandskyddsområde.

Ansökan om strandskyddsdispens har lämnats till Sollentuna kommun.

Åtgärden kräver strandskyddsdispens.

Ytranden

Ärendet har delgivits sakägare genom kungörelsedelgivning i lokaltidningar (SvD, och DN).

Inga negativa synpunkter har inkommit.

Motivering till beslut

Vid bedömning av ärendet anser miljö- och byggnadsnämnden att åtgärden inte förutsätter planläggning enligt 4 kap. 2 § PBL.

Förelagen åtgärd uppfyller kraven i gällande paragrafer i 2 och 8 kap. PBL. Inte heller är åtgärden till nackdel för stads- och landskapsbilden eller till betydande olägenhet för några grannar.

Detta beslut har fattats av handläggare vid bygglövsenheten enligt miljö- och byggnadsnämndens delegationsoordning.

Besök Postadress Telefon växel Fax reception Internet
Turebergshuset 191 86 08-579 210 00 08-35 02 90 www.sollentuna.se
Turebergs torg Sollentuna



Firooz Azam

Expediering och kungörelse

Beslutet kommer att kungöras i Post- och Inrikes Tidningar.

Delgivning sker med brev och i enlighet med 9 kap. 41 b § PBL.

Delegationsbeslutet skickas till:

Net4Mobility (sökande)

Sollentuna kommun (fastighetsägare)

Om du vill överklaga

Vill du överklaga miljö- och byggnadsnämndens beslut ska det göras skriftligt.

Skicka skrivelsen till:

Sollentuna kommun
Miljö- och byggnadsnämnden
191 86 Sollentuna

I överklagandet ska du ange vilket beslut du överklagar, beslutets diarienummer, vilken fastighet det gäller och vad du vill klaga på. Skicka med handlingar eller annat som du anser stödjer varför du tycker att beslutet ska ändras. Uppge din adress och ditt telefonnummer. Glöm inte att skriva under överklagandet. Skriv gärna namnförtydligande. Om du använder dig av ett ombud måste ombudet skicka med en fullmakt.

Vi måste ha mottagit ditt överklagande senast tre veckor efter det att du tagit del av detta beslut. Överklagande som har kommit in i rätt tid skickar vi vidare till Länsstyrelsen som är den myndighet som hanterar överklaganden.

Viktig information till dig som byggherre

- Din ansökan förklaras som komplett 2015-08-04.
- Förelagen kontrollansvarig är Staffan Henriksson, behörighet K, certifikatnummer SC0727-11.
- Åtgärden kräver lägeskontroll.
- Åtgärden kräver strandskyddsdispens.
- För den här byggnadsåtgärden behöver du tillstånd från fastighetsägaren.
- Observera att du måste ha fått ett startbesked innan du får påbörja byggnadsarbetena. Efter att tekniskt samråd har hållits fattas beslut om startbesked.
- Bygglovsenheten kommer att kontakta dig för bokning av tid för tekniskt

samråd.

- När startbesked lämnats får åtgärden utföras enligt de fastställda ritningarna. Inga bygglovspliktiga ändringar får ske utan att reviderade handlingar lämnats in till, och godkänts av, miljö- och byggnadsnämnden.
- Du ansvarar för att kontrollera att det som byggs följer föreskrifter, krav och beslut enligt PBL.
- Bygglövet upphör att gälla om åtgärden inte har påbörjats inom två år och avslutats inom fem år från den dag då beslutet vann laga kraft.
- Du måste ha fått ett slutbesked innan byggnaden får tas i bruk.

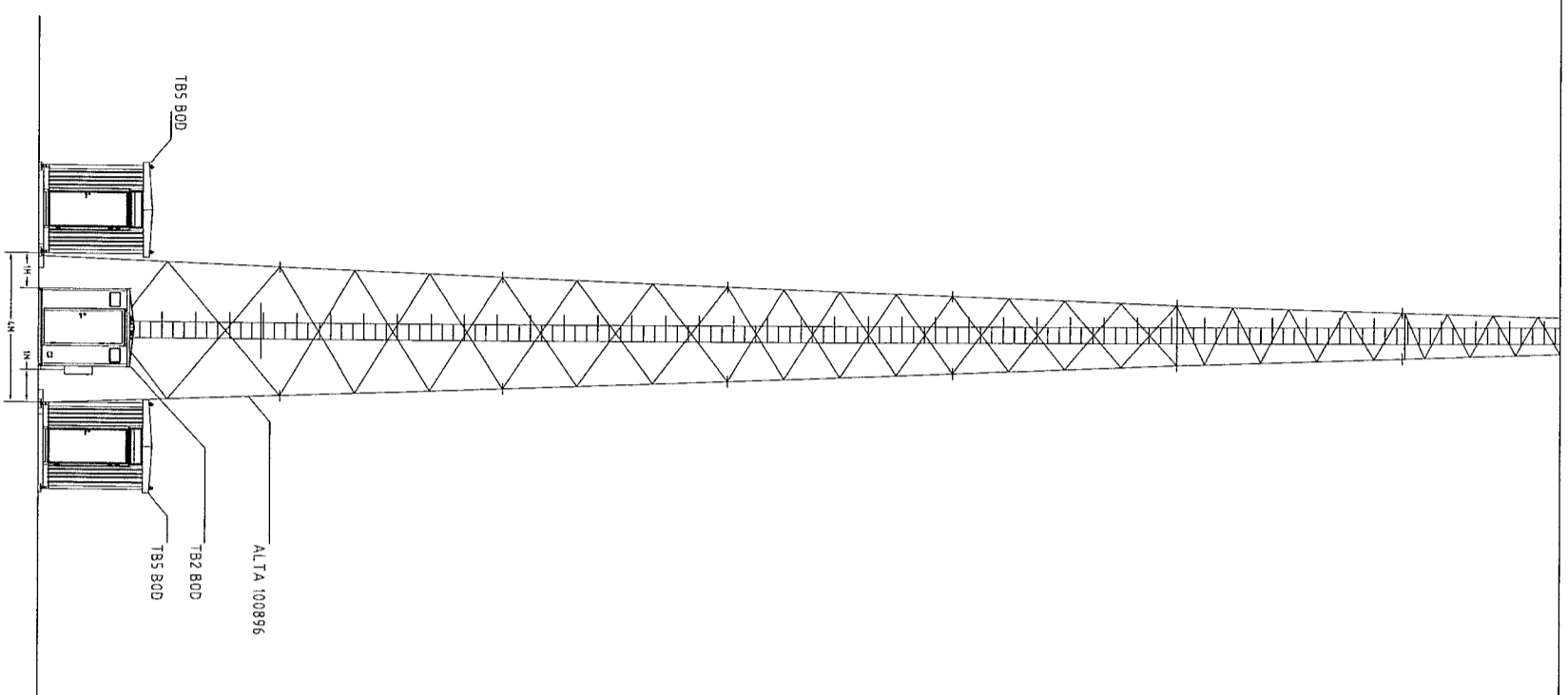

FASAD SÖDER 1:100

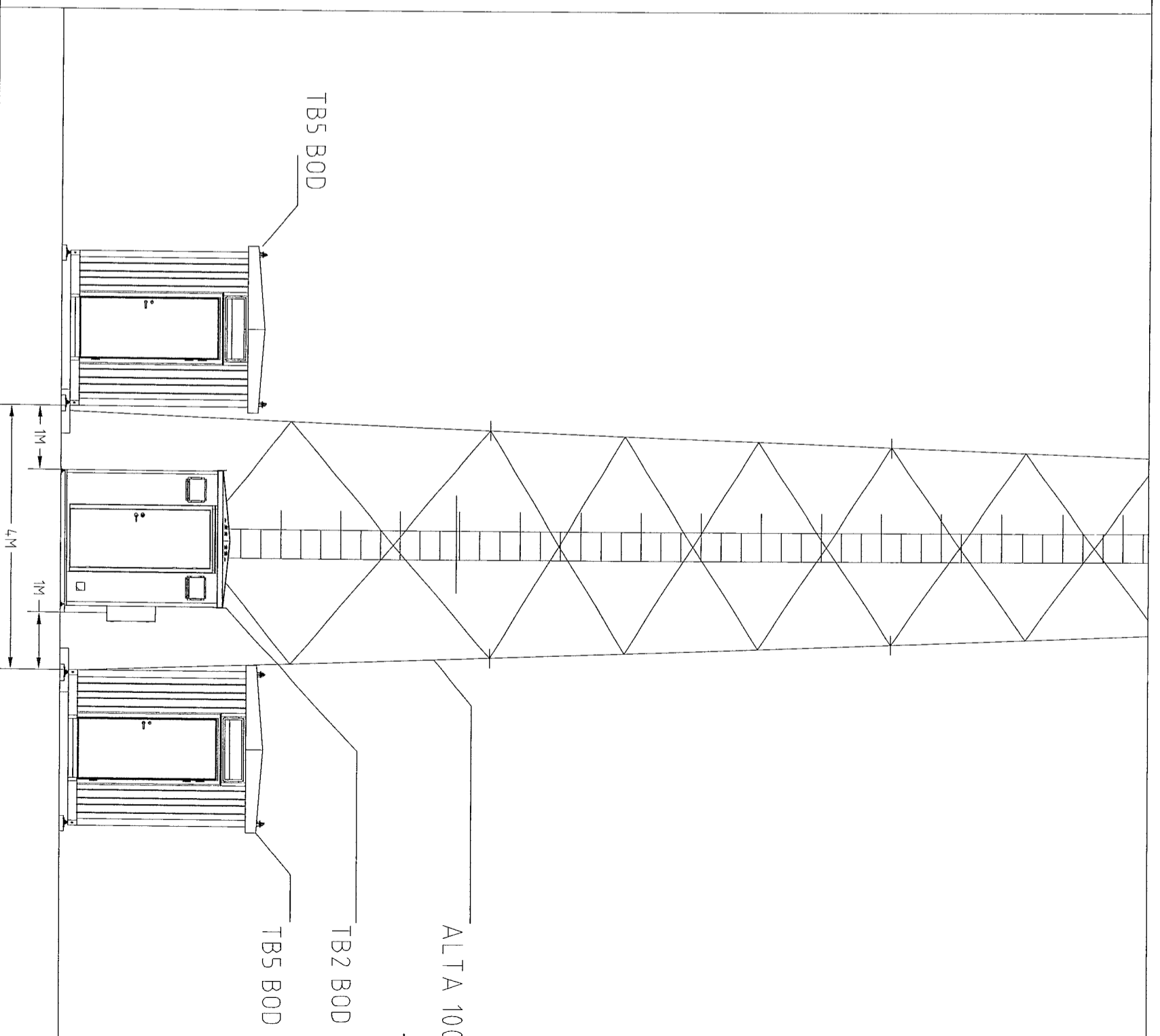

FASAD SÖDER 1:40

KOORDINATER (RT 90)

N: 6593267

E: 1624832

KOORDINATER SWEREF 99 1500

N: 6595687

E: 320491

ENTREPRENÖR:
GRANIOU
SWEDEN

BYGGERNE:
NET4MOBILITY HB

SITE MÅN OCH ADRESS/FÄSTIGHETSBETECKNING
SÖDERSÅTTRA 4:23

STATUS
BYGGLOVSHANDLING

RITAD AV
RM

DATUM
2015-04-13

SKALA
A3-

RITNINGENS
MÅN

ELEVATIONSPLAN

RITNINGENS
NR.

-10

REV	AV	DATUM

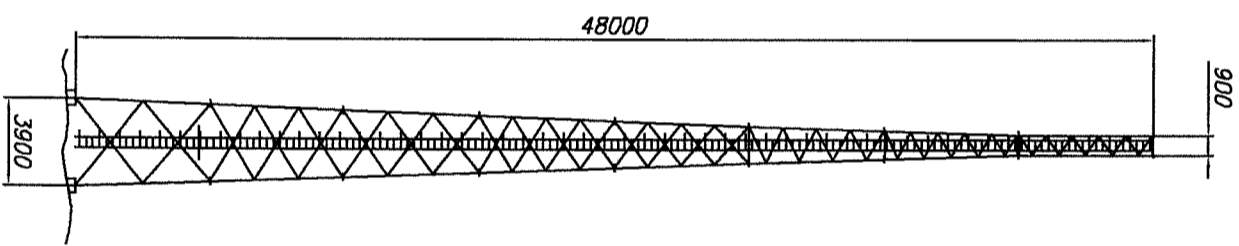

Scanmast ALTA 100896

KOORDINATER QRT 903
 N 624832
 E 1624832

BYGGLOVSHANDLING

STATUS	RTID AV	GRÖNKÄND
RM		
DATAUM	2015-04-13	DATAUM
SKALA	1:500	

REV	AV	DATAUM

RTNINGSS NR	RTNINGSS NAMN
-12	RTNING MASTORN

ENTREPRENÖR:
 GRANIOU
 SWEDEN

BYGGFÄRRE:
 NETAMOBILITY
 AB

SITE NAMN OCH ADRESS/FÄSTORLÖSETECKNING:
 SÄDERSÅTTTRA 4:23

44

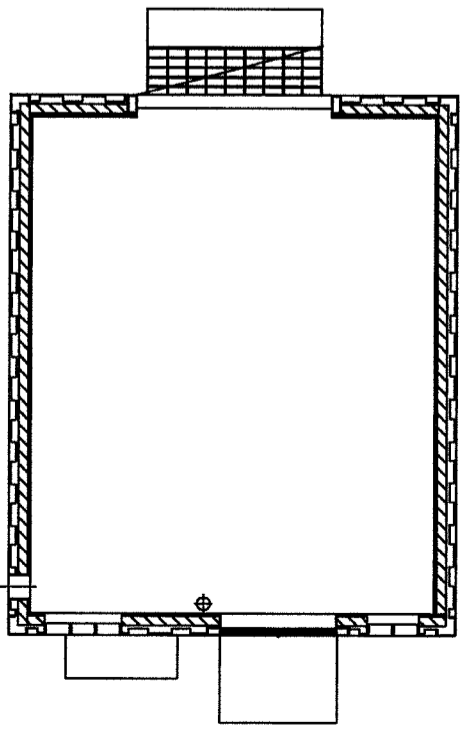
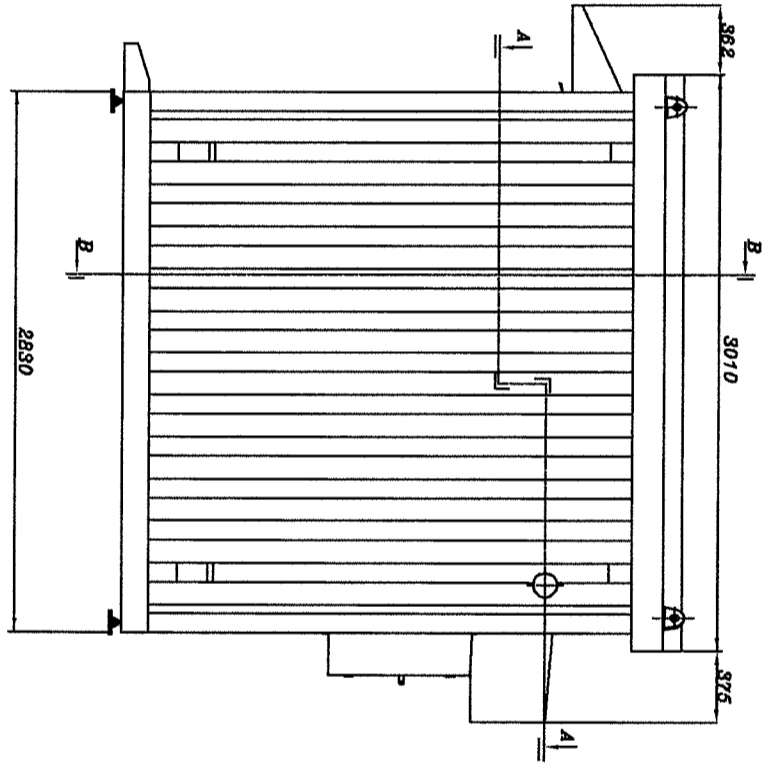
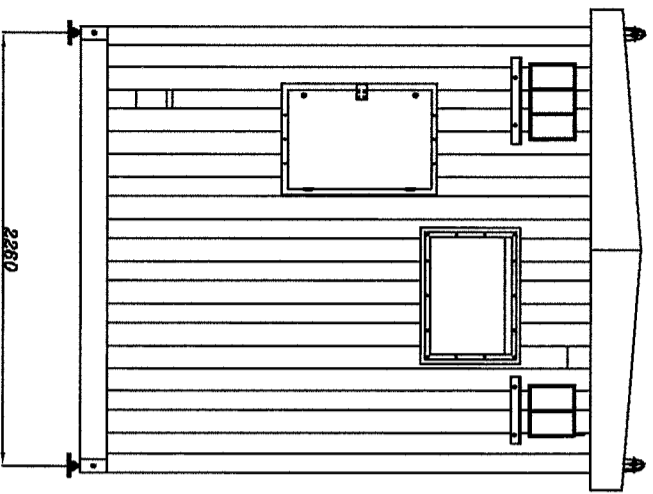

Snitt A-A

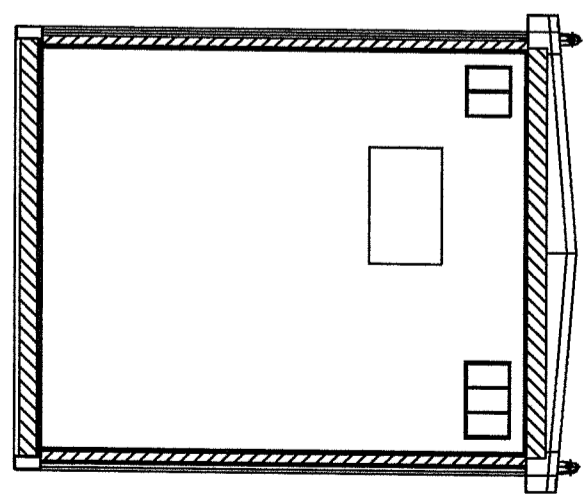
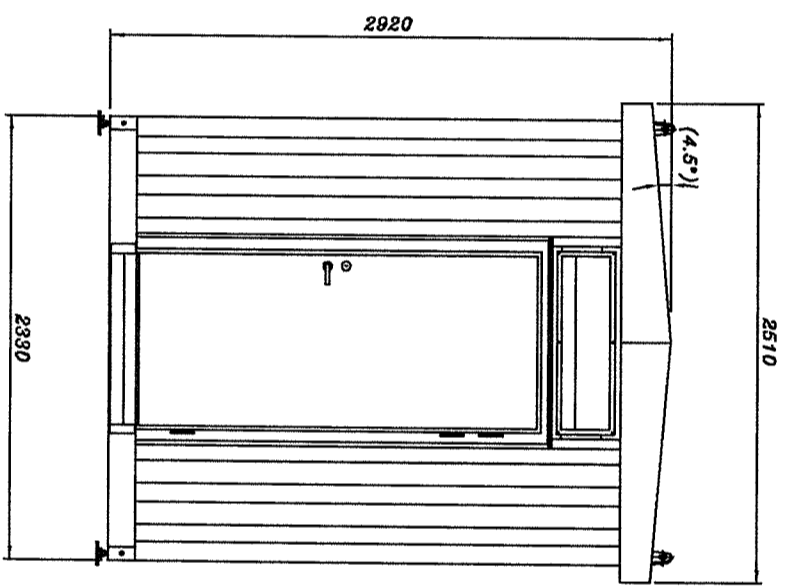
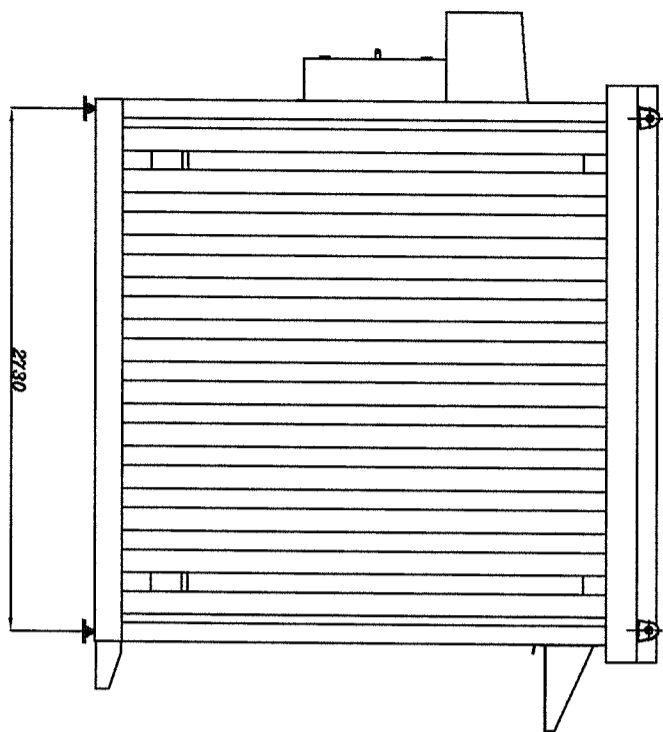

Snitt B-B

SKALA 1:40

Pos./No.	Beskrivning / Description	Sign.	Datum/Date
-	-	-	-

MAVAB AB
 Box 2, Mariefred, S-647 21 SWEDEN
 Tel. +46 (0)159-36010
 Fax. +46 (0)159-36036
 E-mail. christian.nystrom@mavab.se

TELE2 GSM
 TB5
 Bygglövs
 Ritning

SMST nr./TOC no:	62-41118	Ritning/Dwg no:	62-32906
Konstruktör/Construct.	C. Nyström	Datum/Date	040814
Ritad/Drawn	A. K.	Rev./Rev.	-
		Blad/Sheet	01
		Forts./Cont.	-

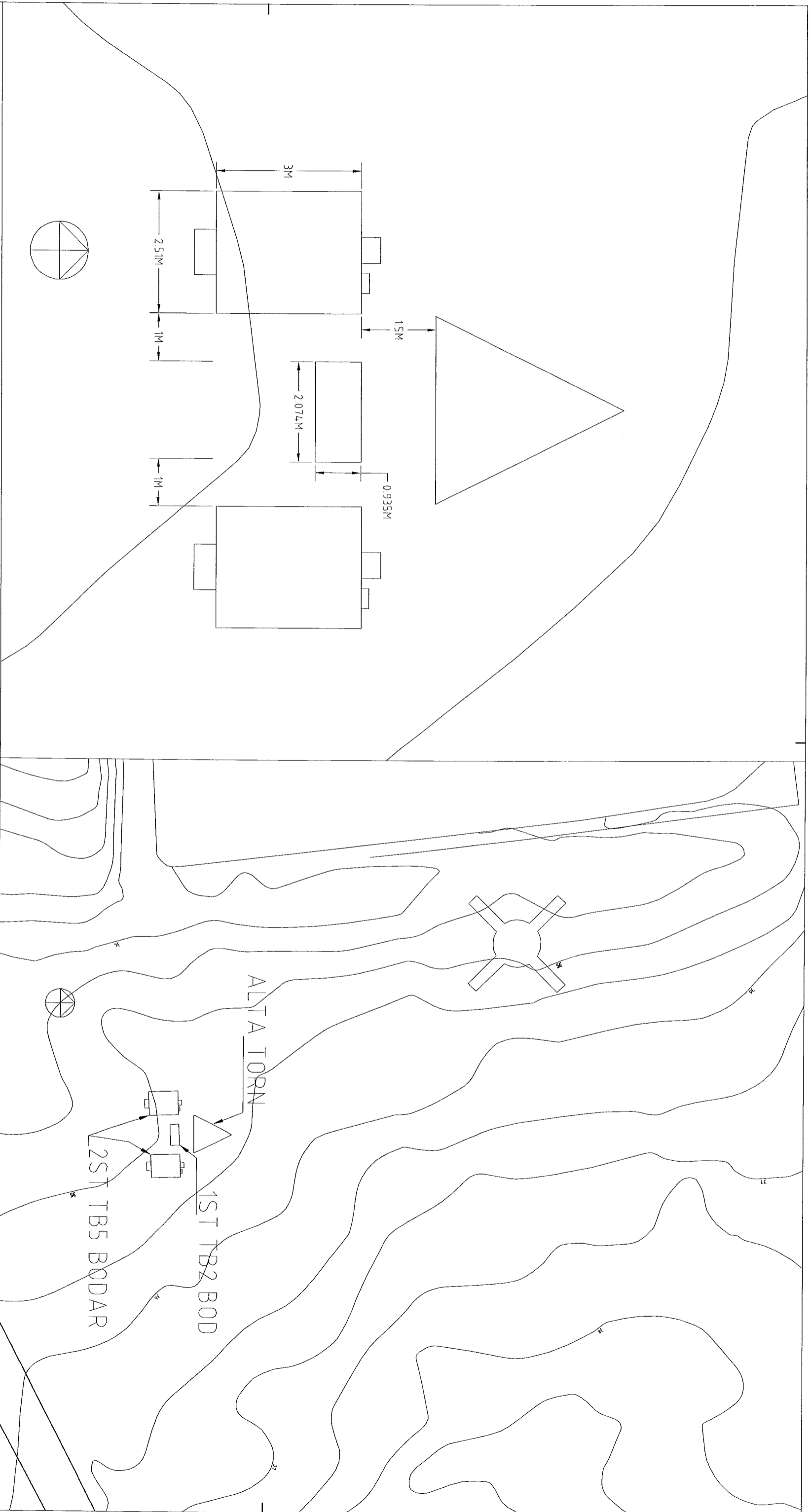

FÖRSTORING AV SITUATIONSPLAN 1:20

SITUATIONSPLAN 1:200

KOORDINATER (RT 90)
 N: 6593267
 E: 1624832

KOORDINATER SWEREF 99 1500
 N: 6595687
 E: 320491

ENTREPRENÖR:
 GRANIOU
 SWEDEN

BYGGHÄRE:
 NET4MOBILITY HB

SITE NAMN OCH ADRESS/FÄSTIGHETSBETECKNING
 SÖDDERSÄTTTRA 4:23

REV	AV	DATUM	STATUS
			BYGGLOVSHANDLING
			RITAD AV
			RM
			DATE
			2015-04-13
			SKALA
			A3-
			RITINGS
			NUMMER
			SITUATIONSPLAN
			SKALA
			A3-
			RITINGS
			NR.
			-10
			REV